

NEW NORMAL SCHOOL



Dinas Pendidikan, Kebudayaan, Kepemudaan dan Olah Raga Kabupaten Semarang

Oleh:

Sukatn Purtomo Priyatmo, S.H., M.M.

**Kepala Dinas Pendidikan, Kebudayaan, Kepemudaan, dan
Olahraga Kabupaten Semarang**



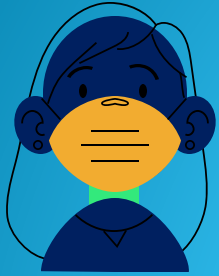

Dasar Hukum

1. SE Mendikbud RI No. 3 Tahun 2020 tentang Pencegahan Covid-19 pada Satuan Pendidikan;
2. SE Menpan dan RB No. 19 Tahun 2020 tentang Penyesuaian Sistem Kerja Aparatur Sipil Negara dan Pencegahan Penyebaran Covid-19 di Lingkungan Pemerintah;
3. SE Mendagri No. 440/24.36/SJ tanggal 17 Maret 2020 tentang Pencegahan Penyebaran Covid-19 di Lingkungan Pemda;

4. SE Mendikbud No. 36982/MPK/HK/2020 tanggal 17 Maret 2020 tentang Pembelajaran Secara Daring dan Bekerja dari Rumah Dalam Rangka Pencegahan Penyebaran COVID-19
5. SE Mendikbud No. 4 Tahun 2020 tanggal 24 Maret 2020 tentang Pelaksanaan Kebijakan Pendidikan Dalam Masa Darurat Penyebaran Corona Virus Disease (Covid-19)
6. SE Menteri PANRB No. 57 Tahun 2020 tentang Perubahan Keempat Atas Surat Edaran Menteri PANRB No. 19 Tahun 2020 tentang Penyesuaian Sistem Kerja ASN Dalam Upaya Pencegahan Penyebaran Covid-19 di Lingkungan Instansi Pemerintah
7. Keputusan Gubernur Jawa Tengah Nomor 360/3 Tahun 2020 tentang Penetapan Status Tanggap Darurat Bencana Covid-19 di Provinsi Jawa Tengah.

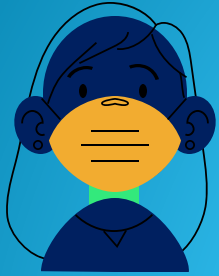

Strategi dan Protokol Kesehatan KBM Saat Masa Pandemi ataupun Masa New Normal

APA ITU NEW NORMAL?



Kebijakan membuka kembali aktivitas ekonomi, sosial, kegiatan publik secara terbatas dengan menggunakan standar kesehatan yang sebelumnya tidak ada sebelum masa pandemi

Upaya menyelamatkan hidup warga dan menjaga agar negara tetap bisa berdaya menjalankan fungsinya

Tahapan baru setelah kebijakan *stay at home* / WFH/pembatasan sosial distancing diberlakukan untuk mencegah penyebaran massif covid-19

**Apakah New Normal School
bisa dilaksanakan?**

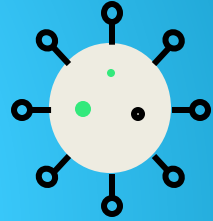

Hasil Survey New Normal School SMP Kabupaten Semarang

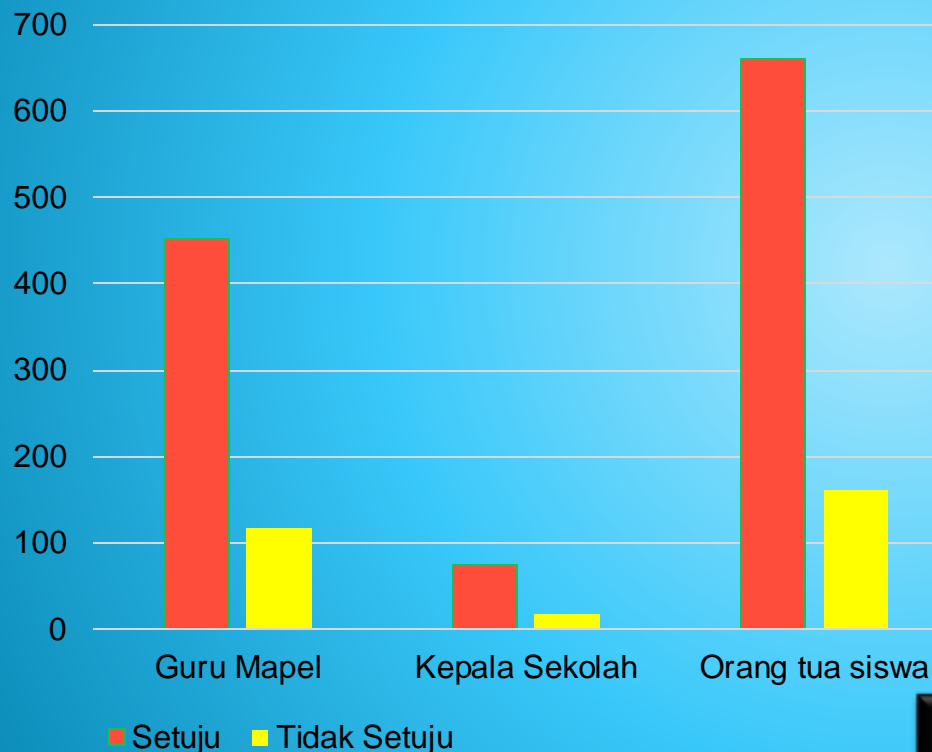

Dari 92 responden KS yang setuju NNS = 75 orang (81.53%) yang tidak setuju NNS 17 (18.47%) orang.

Dari 569 responden Guru Mapel yang setuju NNS = 453 orang (79.61%) yang tidak setuju NNS 116 (20.39%) orang.

Dari 822 responden Orang tua yang setuju NNS = 660 orang (80.29%), yang tidak setuju NNS 162 (19.17%) orang.

Kesimpulan: Setuju Melaksanakan NNS

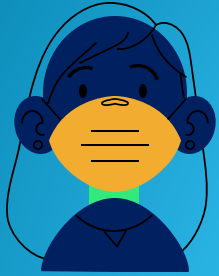

Strategi dan Protokol Kesehatan KBM Saat Masa Pandemi ataupun Masa New Normal

PENCEGAHAN VIRUS CORONA

**Tetap Sehat dan Aman
dengan Patuh pada
Protokol Covid-19!!!**



Mencuci tangan selama
20 detik



Gunakan sabun cair



Pakailah masker



Hindari kerumunan



Hindari berjabat tangan



Pakailah disinfektan



PROTOKOL KESEHATAN UMUM SEKOLAH

- 1 Skrining kesehatan bagi guru, tenaga kependidikan dan siswa untuk memastikan kondisi kesehatannya tidak berpotensi untuk menularkan atau tertular Covid-19.
- 2 Skrining zona lokasi tempat tinggal guru, tenaga kependidikan dan siswa untuk memastikan tempat tinggalnya bukan merupakan episentrum penularan Covid-19.
- 3 Menyiapkan sarana dan prasarana sekolah sesuai dengan standar protokol kesehatan Covid-19.
- 4 Menyiapkan media sosialisasi dan edukasi pencegahan Covid-19 untuk warga sekolah.
- 5 Pengaturan siswa belajar di sekolah dan belajar dari rumah secara bergantian untuk menghindari kerumunan.
- 6 Pengaturan jarak dengan prinsip *social distancing* dan *physical distancing*.
- 7 Koordinasi intensif dengan fasilitas kesehatan terdekat.
- 8 Mengajak warga sekolah untuk menerapkan perilaku hidup bersih dan sehat.
- 9 Mengajak warga sekolah untuk senantiasa berdo'a dan mendekatkan diri pada Tuhan Yang Maha Esa.

PROTOKOL KESEHATAN SARANA DAN PRASARANA SEKOLAH

- 1 Sosialisasi pencegahan covid-19 melalui spanduk/x-banner yang dipasang di depan sekolah dan tempat-tempat umum di lingkungan sekolah.
- 2 Menyediakan alat pengukur suhu (thermo gun) untuk melakukan proses skrining kesehatan sebelum memasuki lingkungan sekolah.
- 3 Menyediakan wastafel/tempat cuci tangan, lengkap dengan sabun di depan ruang kelas masing-masing dan ditempat-tempat strategis lainnya sesuai kebutuhan.
- 4 Menyediakan disinfektan untuk membersihkan sarana sekolah, laboratorium, ruang ibadah secara periodik.
- 5 Menyediakan masker cadangan (untuk pengganti bagi seluruh warga sekolah yang membutuhkan).
- 6 Optimalisasi fungsi UKS (Usaha Kesehatan Sekolah) beserta perlengkapannya.
- 7 Mengatur jarak bangku di dalam kelas, dengan jarak minimal 1 meter antarsiswa.
- 8 Meniadakan peralatan ibadah yang digunakan secara umum/bersama.
- 9 Melakukan penyemprotan disinfektan terhadap sarana dan prasarana sekolah setelah penggunaan bersama.

PROTOKOL KESEHATAN BERANGKAT DARI RUMAH MENUJU KE SEKOLAH

- 1 Sebelum berangkat ke sekolah, orang tua memastikan bahwa siswa dalam kondisi sehat (suhu badan normal, tidak batuk, pilek, gangguan kulit, mata, muntah, diare, tidak selera makan atau keluhan lain). Hal ini berlaku pula bagi Guru dan Tenaga Kependidikan.
- 2 Membawa bekal makanan dan minuman dari rumah.
- 3 Pakaian yang dikenakan dalam kondisi bersih.
- 4 Mengenakan masker.
- 5 Jika menggunakan kendaraan umum/antar jemput roda 4, tetap menerapkan prinsip jaga jarak, dan tidak menggunakan kendaraan umum roda 2 (ojek).
- 6 Jika menggunakan roda 2 milik pribadi atau keluarga dan berboncengan harus dalam satu keluarga (satu Kartu Keluarga).
- 7 Dari rumah langsung menuju ke sekolah (tidak mampir-mampir).
- 8 Sampai di sekolah dilaksanakan pemeriksaan oleh pihak sekolah mulai suhu tubuh, kelengkapan masker, dan dilanjutkan dengan cuci tangan atau pemakaian hand sanitizer.
- 9 Pengantar dan penjemput berhenti di lokasi yang ditentukan dan di luar sekolah, serta dilarang menunggu atau berkerumun selama mengantar atau menjemput.

PROTOKOL KESEHATAN UNTUK SISWA SELAMA DI SEKOLAH

- 1 Selalu mengenakan masker.
- 2 Selalu menjaga jarak, tidak berkerumun dan tidak saling bersentuhan.
- 3 Membiasakan cuci tangan dengan air mengalir dan sabun setelah memegang sesuatu.
- 4 Melaporkan kepada guru/tenaga kependidikan jika merasa sakit atau tidak enak badan.
- 5 Mengurangi aktivitas di luar kegiatan pembelajaran dan pembelajaran di luar kelas.
- 6 Menghindari aktifitas olahraga yang melibatkan kontak fisik dengan orang lain, baik secara langsung maupun tidak langsung.
- 7 Makan dan minum bekal sendiri dan dilakukan di kelas masing-masing, diawasi oleh guru.
- 8 Pelaksanaan kegiatan ibadah dilaksanakan di tempat ibadah sekolah secara bergantian dengan membawa perlengkapan ibadah sendiri.
- 9 Selama jam istirahat siswa tetap berada di dalam kelas

PROTOKOL KESEHATAN UNTUK GURU DAN TENAGA KEPENDIDIKAN SELAMA DI SEKOLAH

- 1 Selalu mengenakan masker
- 2 Selalu menjaga jarak, tidak berkerumun, dan tidak saling bersentuhan.
- 3 Membiasakan cuci tangan dengan air mengalir dan sabun setelah memegang sesuatu.
- 4 Melaporkan kepada kepala sekolah jika merasa sakit atau tidak enak badan.
- 5 Mengurangi aktivitas di luar kegiatan pembelajaran dan pembelajaran di luar kelas/di luar kantor
- 6 Menghindari aktivitas olahraga yang melibatkan kontak fisik dengan orang lain, baik secara langsung maupun tidak langsung
- 7 Makan dan minum bekal sendiri dan dilakukan di ruang masing-masing.
- 8 Pelaksanaan kegiatan ibadah dilaksanakan di tempat ibadah sekolah secara bergantian dengan membawa perlengkapan ibadah sendiri.
- 9 Selama jam istirahat tetap berada di dalam kelas atau ruang kerja masing-masing.
- 10 Selama mengajar di kelas guru tetap menjaga jarak dari siswa dan tidak *mobile* (*tidak berkeliling kelas/mendekati siswa*).
- 11 Tidak memberikan tugas yang bahan/kertasnya berasal dari guru, siswa menggunakan bahan/kertas kerja milik sendiri.

Catatan Khusus untuk siswa dan guru:

1. Guru yang memiliki penyakit bawaan seperti jantung, paru-paru, dan asma tidak diperbolehkan melaksanakan pembelajaran tatap muka/ luring. Apabila berkeinginan melakukan pembelajaran tatap muka, harus mendapat surat rekomendasi dari dokter.
2. Siswa yang memiliki penyakit bawaan seperti jantung, paru-paru, dan asma tidak diperbolehkan mengikuti pembelajaran tatap muka. Apabila berkeinginan melakukan pembelajaran tatap muka, harus mendapat surat rekomendasi dari dokter.

PROTOKOL KESEHATAN PULANG DARI SEKOLAH MENUJU KE RUMAH

- 1 Selesai jam sekolah, siswa langsung meninggalkan sekolah dan pulang ke rumah masing-masing (tidak mampir-mampir)
- 2 Mengenakan masker
- 3 Jika menggunakan kendaraan umum/antar jemput roda 4, tetap menerapkan prinsip jaga jarak, dan tidak menggunakan kendaraan umum roda 2 (ojek).
- 4 Jika menggunakan roda 2 milik pribadi atau keluarga dan berboncengan harus dalam satu keluarga (satu Kartu Keluarga)
- 5 Sampai di rumah langsung ganti pakaian dan mandi dengan menggunakan air hangat/air mengalir dan sabun.
- 6 Tidak berkumpul atau melakukan kontak fisik dengan anggota keluarga sebelum mandi

Selamat datang!! New Normal School

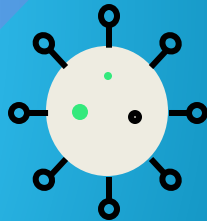
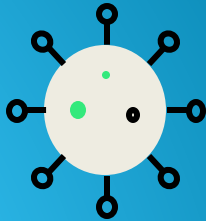
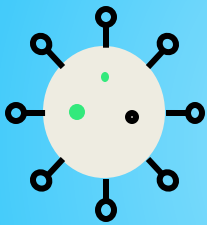

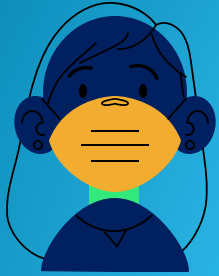

Strategi New Normal School



01 SHIFT (BERGANTIAN) UNTUK PEMBELAJARAN TAPKA DAN PENGURANGAN JAM BELAJAR

02 BLENDED LEARNING (KOMBINASI DARING DAN LURING)

03 PEMADATAN MATERI DAN PENGGABUNGAN MAPEL

04 SESUAI PROTOKOL KESEHATAN COVID-19

05 PENDAMPINGAN PSIKOLOGIS OLEH GURU BK

06 BEKERJASAMA DENGAN ORANG TUA



Strategi New Normal School

1. Sosialisasi dan Fasilitas

Strategi

**Sosialisasi
dan
Fasilitas
Pra Tahun
Ajaran Baru**

Jenis Kegiatan

1. Seluruh arena sekolah didesinfeksi
2. Seluruh guru mendapat sosialisasi terkait strategi KBM dan silabus masa covid ataupun masa new normal yang disusun guru hebat
3. Seluruh guru mensosialisasikan strategi KBM Masa Covid atau new normal kepada orang tua siswa secara virtual
4. Sekolah bersih dari pedagang baik di dalam maupun di luar sekolah
5. Sekolah menyediakan wastafel/hand sanitizer di depan kelas
6. Sekolah menyiapkan alat pendeteksi suhu tubuh
7. Bangku siswa diberi jarak minimal satu meter

Keterangan

**Kegiatan dimulai
sebelum Tahun
Ajaran Baru
dimulai.**

Strategi New Normal School

2. Protokol KBM

Strategi

KBM dilaksanakan sesuai protokol kesehatan Covid-19

Jenis Kegiatan

1. Saat memasuki arena sekolah, seluruh warga sekolah dicek suhu tubuh.
2. Siswa dibiasakan mencuci tangan dengan benar.
3. Siswa dibagi dua shift dalam 1 kelas.
4. Seluruh warga sekolah wajib menggunakan masker.
5. Siswa tidak perlu cium tangan kepada guru tetapi cukup mengatupkan kedua tangan sambil sedikit menundukkan kepala dihadapan guru.
6. Siswa wajib membawa makanan dari rumah dan diawasi guru pada saat makan bekal.

Keterangan

Guru tetap berdiri berjarak di halaman saat menyambut kedatangan siswa

Strategi New Normal School

Strategi

**KBM
dilaksanakan
sesuai
protokol
kesehatan
Covid-19**

Jenis Kegiatan

7. Saat jam istirahat, siswa tidak diperkenankan keluar kelas, jam istirahat digunakan untuk makan di dalam kelas dan guru memberikan relaksasi bisa berupa nyanyian ataupun tayangan video motivasi melalui LCD projector.
8. Waktu kepulangan siswa diatur berbeda pada setiap kelas untuk menghindari siswa berkerumun saat pulang sekolah.
9. Orang tua tidak diperkenankan memasuki arena sekolah tanpa izin pihak sekolah.
10. Pengantaran dan penjemputan hanya sampai batas pintu gerbang.
11. Orang tua/pengantar yang mengantar dan menjemput siswa wajib memakai masker.

Keterangan

Kepulangan antar kelas dapat dibedakan 10 menit

Strategi New Normal School

3. Kegiatan KBM

Strategi

- Kelas dibagi menjadi 2 shift (full luring) atau blended learning (1/2 kelas luring, 1/2 kelas daring)
- Pemadatan materi
- Pengurangan jam PBM

Jenis Kegiatan

- Pembelajaran dapat dilaksanakan dalam dua alternatif:
1. Membuat 2 shift dalam 1 mapel dengan moda luring (tapka) dan kombinasi daring (2 shift dalam 1 pembelajaran) pada pertemuan berikutnya.
 2. Membagi kelas menjadi 2 shift untuk pelaksanaan pembelajaran luring dan daring terjadwal.
-- Contoh jadwal terlampir

Keterangan

Siswa yang daring/ PJJ, belajar dengan guru dengan waktu yang sudah disepakati dengan media daring dan metode yang dikuasai guru.

Model 1



Contoh: (Jadwal terlampir)

Pertemuan ke-1:

Hari Senin: Mata Pelajaran IPA dan B. Indonesia

Kelompok A -- PBM Pukul 07.00 – 08.20

Kelompok B – PBM Pukul 08.40 – 10.00

Pertemuan ke-2:

Kelompok A dan Kelompok B – PBM Daring/PJJ, terjadwal

Catatan:

- Dalam 1 hari dapat melaksanakan PBM 2 mapel dengan alokasi masing-masing tapka 40 menit, dengan jeda 20 menit untuk perpindahan siswa (shift/ kelompok).
- Setiap pergantian shift/ kelompok, ruang kelas disterilkan dengan disinfektan.
- Lalu lintas siswa harus diperhatikan. Ada petugas yang mengawasi siswa cuci tangan dan melakukan *screening* suhu tubuh siswa sebelum memasuki ruang kelas.

MODEL 1
**JADWAL PEMBELAJARAN NEW NORMAL SCHOOL
SMP HARAPAN BANGSA**

HARI	JAM	Pembelajaran			Pembelajaran			Pembelajaran		
		Pertemuan ke-1		Pertemuan ke-2	Pertemuan ke-1		Pertemuan ke-2	Pertemuan ke-1		Pertemuan ke-2
		Luring/ Tapka		Daring/ PJJ*)	Luring/ Tapka		Daring/ PJJ*)	Luring/ Tapka		Daring/ PJJ*)
		7A-1	7A-2	7A	7B-1	7B-2	7B	7C-1	7C-2	7B
SENIN	07.00 - 07.40	IPA			TIK			B. INGGRIS		
	07.40 - 08.20	B. IND		MAT	B. JAWA		P. AGAMA	PPKn		PPKn
	08.40 - 09.10		IPA			TIK		B. INGGRIS		
	09.20 - 10.00		B. IND	S. BUD		B. JAWA	IPS		PPKn	PJOK
SELASA	07.00 - 07.40	MAT			IPA			TIK		
	07.40 - 08.20	S. BUD		P. AGAMA	B. IND		PPKn	B. JAWA		B. INGGRIS
	08.40 - 09.10		MAT			IPA		TIK		
	09.20 - 10.00		S. BUD	IPS		B. IND	PJOK		B. JAWA	PPKn
RABU	07.00 - 07.40	P. AGAMA			MAT			IPA		
	07.40 - 08.20	IPS		PPKn	S. BUD		B. INGGRIS	B. IND		TIK
	08.40 - 09.10		P. AGAMA			MAT		IPA		
	09.20 - 10.00		IPS	PJOK		S. BUD	PPKn		B. IND	B. JAWA
KAMIS	07.00 - 07.40	BK			P. AGAMA			MAT		
	07.40 - 08.20	PJOK		B. INGGRIS	IPS		TIK	S. BUD		IPA
	08.40 - 09.10		PPKn			P. AGAMA		MAT		
	09.20 - 10.00		PJOK	PPKn		IPS	B. JAWA		S. BUD	B. IND
JUMAT	07.00 - 07.40	B. INGGRIS			PPKn			P. AGAMA		
	07.40 - 08.20	PPKn		TIK	PJOK		IPA	IPS		MAT
	08.40 - 09.10		B. INGGRIS			PPKn		P. AGAMA		
	09.20 - 10.00		PPKn	B. JAWA		PJOK	B. IND		IPS	S. BUD
SABTU	07.00 - 07.40	TIK			B. INGGRIS			PPKn		
	07.40 - 08.20	B. JAWA		IPA	PPKn		MAT	PJOK		P. AGAMA
	08.40 - 09.10		TIK			B. INGGRIS		PPKn		
	09.20 - 10.00		B. JAWA	B. IND		PPKn	S. BUD		PJOK	IPS

Model 2

Contoh:

Pertemuan ke-1:

Hari Senin :

Mata Pelajaran IPA

Kelompok A -- PBM luring/ Tapka; Pukul 07.00 – 07.40;

Kelompok B – PBM daring/ PJJ;

- waktu sesuai jadwal
- tugas dikumpulkan pada saat tapka minggu berikutnya

Hari Selasa:

Mata Pelajaran IPA

Kelompok B -- PBM luring/ Tapka; Pukul 07.00 – 07.40;

Kelompok A – PBM daring/ PJJ;

- waktu sesuai jadwal
- tugas dikumpulkan pada saat tapka minggu berikutnya

Catatan:

- Dalam 1 hari dapat melaksanakan PBM untuk 4 mapel dengan alokasi masing-masing tapka 40 menit dengan jeda 20 menit (dapat digunakan untuk makan bekal dengan protokol kesehatan Covid-19).
- Dalam 1 hari guru mempunyai tanggung jawab melaksanakan 2x pembelajaran (luring/ tapka dan daring/ PJJ).



MODEL 2
**JADWAL PEMBELAJARAN NEW NORMAL SCHOOL
SMP HARAPAN BANGSA**

HARI	JAM	Pembelajaran				Pembelajaran				Pembelajaran			
		Pertemuan ke-1		Pertemuan ke-2		Pertemuan ke-1		Pertemuan ke-2		Pertemuan ke-1		Pertemuan ke-2	
		Luring	Daring	Luring	Daring	Luring	Daring	Luring	Daring	Luring	Daring	Luring	Daring
		7A-1	7A-2	7A-2	7A-1	7B-1	7B-2	7B-2	7B-1	7C-1	7C-2	7C-2	7C-1
SENIN	07.00 - 07.40	IPA	MAT			P. AGAMA	BK			B. INGGRIS	TIK		
	07.40 - 08.20	B. IND	S. BUD			IPS	PJOK			PPKn	B. JAWA		
	08.40 - 09.10	MAT	IPA			BK	P. AGAMA			TIK	B. INGGRIS		
	09.20 - 10.00	S. BUD	B. IND			PJOK	IPS			B. JAWA	PPKn		
SELASA	07.00 - 07.40			IPA	MAT			P. AGAMA	BK			B. INGGRIS	TIK
	07.40 - 08.20			B. IND	S. BUD			IPS	PJOK			PPKn	B. JAWA
	08.40 - 09.10			MAT	IPA			BK	P. AGAMA			TIK	B. INGGRIS
	09.20 - 10.00			S. BUD	B. IND			PJOK	IPS			B. JAWA	PPKn
RABU	07.00 - 07.40	P. AGAMA	BK			B. INGGRIS	TIK			IPA	MAT		
	07.40 - 08.20	IPS	PJOK			PPKn	B. JAWA			B. IND	S. BUD		
	08.40 - 09.10	BK	P. AGAMA			TIK	B. INGGRIS			MAT	IPA		
	09.20 - 10.00	PJOK	IPS			B. JAWA	PPKn			S. BUD	B. IND		
KAMIS	07.00 - 07.40			P. AGAMA	BK			B. INGGRIS	TIK			IPA	MAT
	07.40 - 08.20			IPS	PJOK			PPKn	B. JAWA			B. IND	S. BUD
	08.40 - 09.10			BK	P. AGAMA			TIK	B. INGGRIS			MAT	IPA
	09.20 - 10.00			PJOK	IPS			B. JAWA	PPKn			S. BUD	B. IND
JUMAT	07.00 - 07.40	B. INGGRIS	TIK			IPA	MAT			P. AGAMA	BK		
	07.40 - 08.20	PPKn	B. JAWA			B. IND	S. BUD			IPS	PJOK		
	08.40 - 09.10	TIK	B. INGGRIS			MAT	IPA			BK	P. AGAMA		
	09.20 - 10.00	B. JAWA	PPKn			S. BUD	B. IND			PJOK	IPS		
SABTU	07.00 - 07.40			B. INGGRIS	TIK			IPA	MAT			P. AGAMA	BK
	07.40 - 08.20			PPKn	B. JAWA			B. IND	S. BUD			IPS	PJOK
	08.40 - 09.10			TIK	B. INGGRIS			MAT	IPA			BK	P. AGAMA
	09.20 - 10.00			B. JAWA	PPKn			S. BUD	B. IND			PJOK	IPS

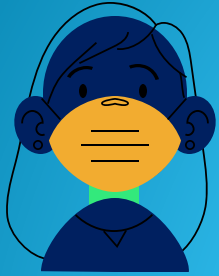

Persiapan New Normal School bagi guru:

1

Silabus dan RPP Luring dan Daring

2

eModul

3

Penilaian online:
google form, quiziz, quizlet, Moble Exam, dll.

4

Presensi siswa *online*

5

Jurnal Mengajar guru *online*

Strategi New Normal School

4. Pendampingan Guru BK

Strategi

Mengintensifkan pendampingan guru BK

Jenis Kegiatan

BK membuat format pendampingan bagi siswa baik *offline/online* sehingga dapat selalu memantau kondisi psikologis siswa dalam melaksanakan New Normal School.

Keterangan

Dalam masa pandemi Covid-19, siswa mengalami tekanan psikis sehingga pembinaan mental/ kondisi psikis siswa harus mendapat perhatian.

Strategi New Normal School

3. Kegiatan KBM

Strategi

Mengintensifkan Komunikasi dengan orang tua siswa

Jenis Kegiatan

Secara rutin berkomunikasi dengan orang tua siswa dengan menyampaikan pembelajaran yang sudah dilakukan serta menjelaskan program-program sekolah agar terjadi harmonisasi pendidikan di sekolah dan dirumah.

Keterangan

Sekolah menjalin komunikasi dengan orang tua dalam melaksanakan program New Normal School supaya terjadi kesepahaman antara sekolah, guru, siswa, dan orang tua.

TERIMA KASIH

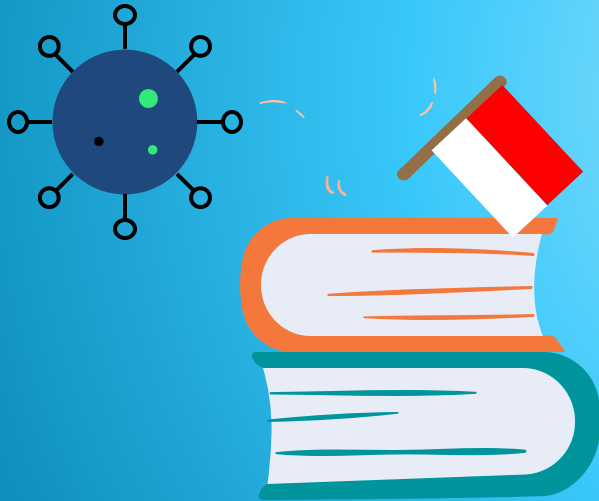

**Dinas Pendidikan, Kebudayaan, Kepemudaan, dan Olahraga
Kabupaten Semarang**

Alamat:

**Jl. Gatot Subroto No.20 B, Komplek Perkantoran Suwakul,
Ungaran, Kab. Semarang, Jawa Tengah 50517
Fax (024) 6921134 Telepon (024) 6921134, (024) 6922535**